071757-B.a - H
Referenz
Scannen Sie den QR-Code, um die Eigenschaft anzuzeigen

Funchal (Sé) - Wohnung

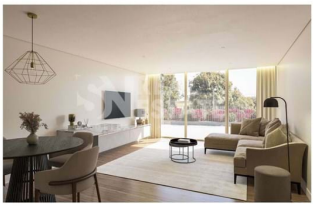

2 Schlafzimmer | **3** Badezimmer | **128,86** Bereich (m²) | Garage

505 000 €
(EUR €)

T2 im Bau im Zentrum von Funchal

Ausgezeichnete Investitionsmöglichkeit! Wir präsentieren eine prächtige 2-Zimmer-Wohnung am Anfang des Baus, im Zentrum von Funchal, mit einer unvergleichlichen Bauqualität und einem atemberaubenden Blick auf das Meer. Diese Immobilie bietet ein wirklich bequemes Leben und mit allen wichtigen Dienstleistungen zu Fuß erreichbar, einschließlich Schulen, Gesundheitszentrum, Einkaufszentrum, Markt, Bäckereien,

etc.Property Features:

Typ: Apartment T2
High-End-Bauqualität Meerblick

Zentrale Lage in Funchal

Paulo Nuno Nóbrega
+351 962516445 ²
Pnobrega@snimobiliaria.com

T (+351) 291 220 022 ¹ · T (+351) 964 122 252 ² · E info@snimobiliaria.com
Rua da Queimada de Cima nº28 1ºG, 9000-065 Funchal
AMI 13770
¹ (Anruf ins nationale Festnetz) | ² (Nationaler Mobilfunknetzanruf)

POWERED BY casafaricrm.com

Nähe zu Schulen, Gesundheitszentrum, Einkaufszentrum und Markt
Geräumige und helle Bereiche
Moderne und ausgestattete
KücheKomfortable Zimmer mit Einbauschränken Privater
Balkon, um die Aussicht zu genießen
Privater Parkplatz Aufzug
im Gebäude Dies ist der perfekte Ort für diejenigen, die
die perfekte Kombination aus Luxus, Komfort und zentraler Lage suchen. Kaufen Sie jetzt und haben Sie die Möglichkeit, einige Details nach Ihrem persönlichen Geschmack anzupassen. Verpassen Sie nicht diese einmalige Gelegenheit, ein Stück Paradies in Funchal zu erwerben.

Für weitere Informationen kontaktieren Sie uns noch heute, um einen Besichtigungstermin zu vereinbaren und mehr über diese erstaunliche Immobilie im Bau zu erfahren. Dies ist eine Investition, die Sie nicht missen sollten!

SN IHRE

VERTRAUENSWÜRDIGE IMMOBILIE

Eigenschaften

- Klimaanlage
- Klimaanlage: Pré Instalação Ar Condicionado
- Vistas: Vista Mar, Vista Serra
- Baujahr : 2023
- Strand fusslaeufig erreichbar
- Energie ausweis: A
- Nr. Etagen: 2
- Wärmedämmung: sim
- Garten
- Orientação: Sul, Este, Oeste
- Aufzug
- Zentrale Lage
- Garage

Paulo Nuno Nóbrega
+351 962516445 ²
Pnobrega@snimobiliaria.com

T (+351) 291 220 022 ¹ · T (+351) 964 122 252 ² · E info@snimobiliaria.com
Rua da Queimada de Cima nº28 1ºG, 9000-065 Funchal
AMI 13770
¹ (Anruf ins nationale Festnetz) | ² (Nationaler Mobilfunknetzanruf)

POWERED BY casafaricrm.com