

Caniço - Apartamento

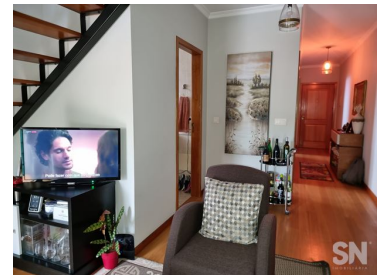

| | | | | |
|---------|----------------|------------------------|---------|---------|
| 1 | 1 | 69,5 | Garagem | N/A |
| Quartos | Casas de banho | Área (m ²) | | (EUR €) |

T1 + Sótão

T1 em excelente estado de conservação, tendo um sótão habitável, com a área do apartamento e com enorme potencialidade a ser explorada no sótão.

O acesso ao sótão é feito por uma escada normal de fácil acesso.

Todas as divisões do apartamento têm luz natural, assim como arejamento... desde o wc á cozinha, ao quarto de dormir e a sala, através da varanda de onde podemos desfrutar de uma vista mar e serra muito agradável e relaxante.

A complementar tudo isto, o apartamento dispõe de um lugar de estacionamento na garagem e uma arrecadação, ambos situados no r/c e entrada do prédio.

Este edifício é composto por, apenas, 12 apartamentos, oferecendo por isso, muito silencio e tranquilidade aos moradores.

Contacte para saber mais e agendarmos uma visita



Paulo Nobrega
Consultor Imobiliário

+351962516445

Pnobrega@snimobiliaria.com

T (+351) 291 220 022 · T (+351) 964 122 252 · E INFO@SNIMOBILIARIA.COM
RUA DA QUEIMADA DE CIMA 28 - 1G 9000-065 FUNCHAL
AMI 13770



SN a sua imobiliária de confiança



071558

Referência

Digitalize o código QR para ver a propriedade



Paulo Nobrega
Consultor Imobiliário

+351962516445

Pnobrega@snimobiliaria.com

**T (+351) 291 220 022 · T (+351) 964 122 252 · E INFO@SNIMOBILIARIA.COM
RUA DA QUEIMADA DE CIMA 28 - 1G 9000-065 FUNCHAL
AMI 13770**